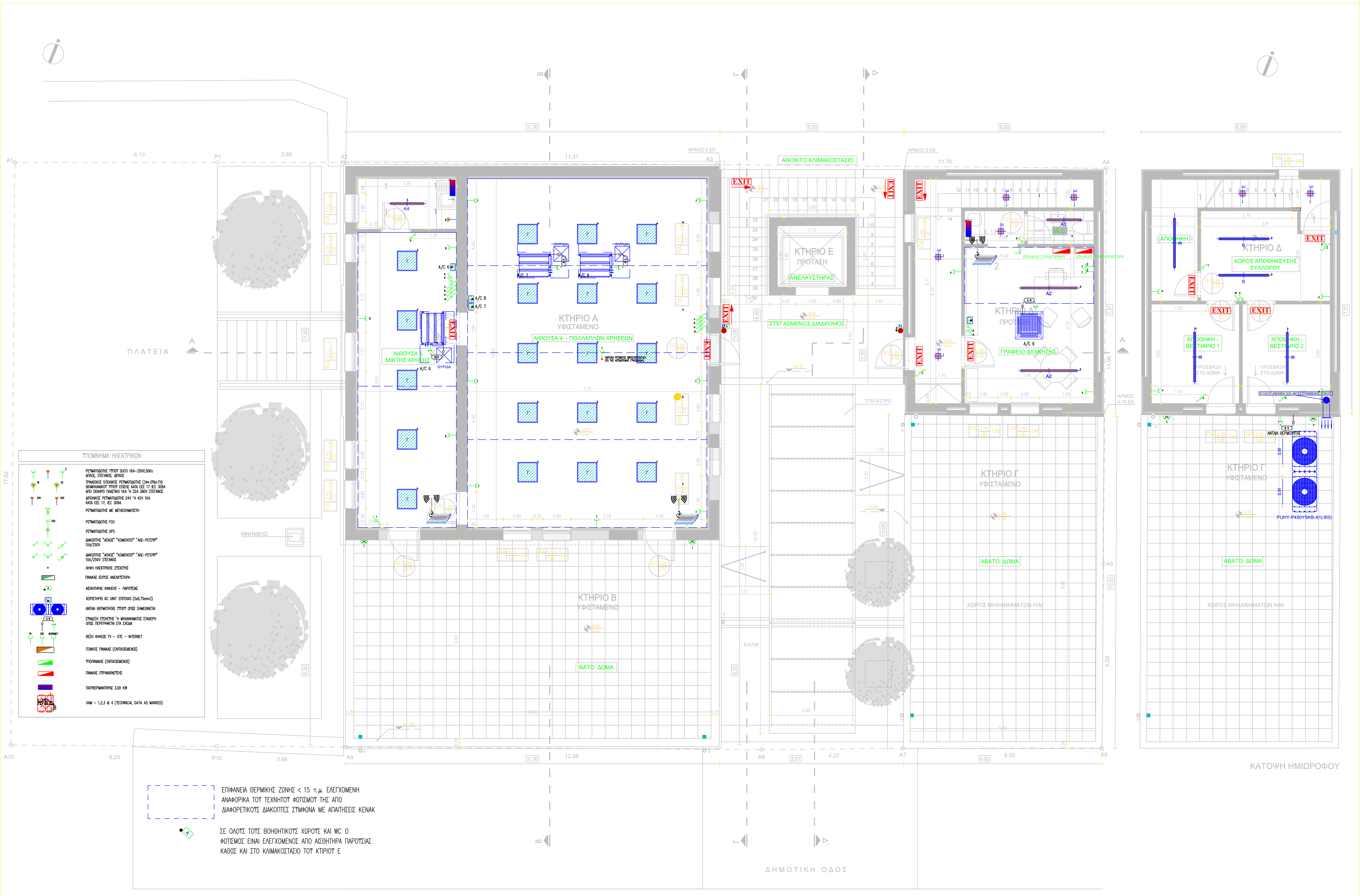

ΥΠΟΜΝΗΜΑ ΗΛΕΚΤΡΙΚΩΝ

- ΡΕΥΜΑΤΟΔΟΤΗΣ ΤΥΠΟΥ SUCO 16A-250V,50Hz ΑΠΛΟΣ, ΣΤΕΓΑΝΟΣ, ΔΙΠΛΟΣ
- ΤΡΙΦΑΣΙΚΟΣ 5ΠΟΛΙΚΟΣ ΡΕΥΜΑΤΟΔΟΤΗΣ (3Φ+ΟΥΔ+ΓΗ) ΒΙΟΜΗΧΑΝΙΚΟΥ ΤΥΠΟΥ ΕΠΙΣΗΣ ΚΑΤΑ CEE 17 IEC 309A ΑΠΟ ΣΚΛΗΡΟ ΠΛΑΣΤΙΚΟ 16A 'Η 32A 380V ΣΤΕΓΑΝΟΣ
- ΔΙΠΟΛΙΚΟΣ ΡΕΥΜΑΤΟΔΟΤΗΣ 24V 'Η 42V 16A ΚΑΤΑ CEE 17, IEC 309A
- ΡΕΥΜΑΤΟΔΟΤΗΣ ΜΕ ΜΕΤΑΣΧΗΜΑΤΙΣΤΗ
- ΡΕΥΜΑΤΟΔΟΤΗΣ FCU
- ΡΕΥΜΑΤΟΔΟΤΗΣ UPS
- ΔΙΑΚΟΠΤΗΣ "ΑΠΛΟΣ" "ΚΟΜΙΤΑΤΕΡ" "ΑΛΕ-ΡΕΤΟΥΡ" 10A/250V
- ΔΙΑΚΟΠΤΗΣ "ΑΠΛΟΣ" "ΚΟΜΙΤΑΤΕΡ" "ΑΛΕ-ΡΕΤΟΥΡ" 10A/250V ΣΤΕΓΑΝΟΣ
- ΛΗΨΗ ΗΛΕΚΤΡΙΚΗΣ ΣΥΣΚΕΥΗΣ
- ΠΙΝΑΚΑΣ ΙΣΧΥΟΣ ΑΝΕΛΚΥΣΤΗΡΑ
- ΑΙΣΘΗΤΗΡΑΣ ΚΙΝΗΣΗΣ - ΠΑΡΟΥΣΙΑΣ
- ΧΕΙΡΙΣΤΗΡΙΟ AC UNIT ΕΠΙΤΟΙΧΟ (5x0,75mm2)
- ΑΝΤΛΙΑ ΘΕΡΜΟΤΗΤΑΣ ΤΥΠΟΥ ΟΠΩΣ ΣΗΜΕΙΩΝΕΤΑΙ
- ΣΥΝΔΕΣΗ ΣΥΣΚΕΥΗΣ 'Η ΜΗΧΑΝΗΜΑΤΟΣ ΣΤΑΘΕΡΗ ΟΠΩΣ ΠΕΡΙΓΡΑΦΕΤΑΙ ΣΤΑ ΣΧΕΔΙΑ
- ΘΕΣΗ ΛΗΨΕΩΣ TV - ΟΤΕ - INTERNET
- ΓΕΝΙΚΟΣ ΠΙΝΑΚΑΣ (ΕΝΤΙΧΟΙΣΜΕΝΟΣ)
- ΥΠΟΠΙΝΑΚΑΣ (ΕΝΤΙΧΟΙΣΜΕΝΟΣ)
- ΠΙΝΑΚΑΣ ΠΥΡΑΝΙΧΝΕΥΣΗΣ
- ΤΑΧΥΘΕΡΜΑΝΤΗΡΑΣ 3,00 KW
- VAM - 1,2,3 & 4 (TECHINICAL DATA AS MARKED)

ΕΠΙΦΑΝΕΙΑ ΘΕΡΜΙΚΗΣ ΖΩΝΗΣ < 15 τ.μ. ΕΛΕΓΧΟΜΕΝΗ ΑΝΑΦΟΡΙΚΑ ΤΟΥ ΤΕΧΝΗΤΟΥ ΦΩΤΙΣΜΟΥ ΤΗΣ ΑΠΟ ΔΙΑΦΟΡΕΤΙΚΟΥΣ ΔΙΑΚΟΠΤΕΣ ΣΥΜΦΩΝΑ ΜΕ ΑΠΑΙΤΗΣΕΙΣ ΚΕΝΑΚ

ΣΕ ΟΛΟΥΣ ΤΟΥΣ ΒΟΗΘΗΤΙΚΟΥΣ ΧΩΡΟΥΣ ΚΑΙ WC Ο ΦΩΤΙΣΜΟΣ ΕΙΝΑΙ ΕΛΕΓΧΟΜΕΝΟΣ ΑΠΟ ΑΙΣΘΗΤΗΡΑ ΠΑΡΟΥΣΙΑΣ ΚΑΘΩΣ ΚΑΙ ΣΤΟ ΚΛΙΜΑΚΟΣΤΑΣΙΟ ΤΟΥ ΚΤΙΡΙΟΥ Ε

ΥΠΟΜΝΗΜΑ ΤΟΙΧΟΠΟΙΙΩΝ

- ΥΦΙΣΤΑΜΕΝΟ ΟΠΛΙΣΜΕΝΟ ΣΚΥΡΟΔΕΜΑ
- ΟΠΛΙΣΜΕΝΟ ΣΚΥΡΟΔΕΜΑ
- ΟΠΤΟΠΛΙΝΘΟΔΟΜΗ ΜΕ ΣΟΒΑ
- ΥΦΙΣΤΑΜΕΝΗ ΤΟΙΧΟΠΟΙΙΑ
- ΤΟΙΧΟΣ ΠΑΡΟΜΟΙΑΣ ΔΟΜΗΣ
- ΚΑΘΑΙΡΟΥΜΕΝΟ ΤΜΗΜΑ ΥΦΙΣΤΑΜΕΝΗΣ ΤΟΙΧΟΠΟΙΙΑΣ
- ΤΣΙΜΕΝΤΟΣΑΝΙΔΑ
- ΘΕΡΜΟΜΟΝΩΣΗ ΕΞΗΛΑΣΜΕΝΗΣ ΠΟΛΥΣΤΕΡΙΝΗΣ
- ΤΟΙΧΟΣ ΔΙΠΛΗΣ ΓΥΨΟΣΑΝΙΔΑΣ ΜΕ ΠΕΤΡΟΒΑΜΒΑΚΑ 5 ΕΚ.

ΧΑΡΑΚΤΗΡΙΣΜΟΣ ΚΟΥΦΩΜΑΤΩΝ

ΠΑΡΑΘΥΡΑ — ύψος πρεκιού, ύψος ποδιάς, πλάτος

ΠΟΡΤΕΣ — πλάτος, ύψος

* ΤΑ ΥΨΗ ΠΑΙΡΝΟΝΤΑΙ ΑΠΟ ΤΗ ΣΤΑΘΜΗ ΤΕΛΙΚΟΥ ΔΑΠΕΔΟΥ

ΣΤΑΘΜΕΣ

- ΣΤΑΘΜΗ ΤΕΛΙΚΟΥ ΔΑΠΕΔΟΥ
- ΣΤΑΘΜΗ ΜΠΕΤΟΝ

ΧΑΡΑΚΤΗΡΙΣΜΟΣ ΔΙΑΣΤΑΣΕΩΝ

- 1.00 ΔΙΑΣΤΑΣΕΙΣ ΧΩΡΩΝ
- 0.95 ΔΙΑΣΤΑΣΕΙΣ ΔΙΑΓΡΑΜΜΑΤΟΣ

ΠΑΡΑΤΗΡΗΣΗ

ΤΑ ΥΨΟΜΕΤΡΑ ΠΟΥ ΔΙΔΟΝΤΑΙ ΕΞΑΡΤΩΝΤΑΙ ΑΠΟ ΤΗΝ ΤΕΛΙΚΗ ΕΣΩΤΕΡΙΚΗ ΣΤΑΘΜΗ ΙΣΟΓΕΙΟΥ ΤΟΥ ΚΤΗΡΙΟΥ.

ΤΟ ΥΨΟΜΕΤΡΟ +0.00 ΑΝΤΙΣΤΟΙΧΕΙ ΣΤΗ ΣΤΑΘΜΗ +19.57 ΤΟΥ ΤΟΠΟΓΡΑΦΙΚΟΥ

ΥΠΟΜΝΗΜΑ ΦΩΤΙΣΜΟΥ

ΦΩΤΙΣΤΙΚΟ ΤΥΠΟΥ Α

NOTUS 16 LINEAR LED SYSTEM ΧΡΩΜΑΤΟΣ ΛΕΥΚΟΥ , BRIGHT

- A1: ΦΩΤΙΣΤΙΚΟ ΧΩΡΙΣ ΑΠΟΣΤΑΣΗ ΜΗΚΟΣ 2294mm
- A2: ΦΩΤΙΣΤΙΚΟ ΚΡΕΜΑΣΤΟ ΣΕ ΑΠΟΣΤΑΣΗ 15 εκ. ΜΗΚΟΣ 1729mm
- A3: ΦΩΤΙΣΤΙΚΟ ΧΩΡΙΣ ΑΠΟΣΤΑΣΗ ΜΗΚΟΣ 1164mm
- A4: ΦΩΤΙΣΤΙΚΟ ΚΡΕΜΑΣΤΟ ΣΕ ΑΠΟΣΤΑΣΗ 15 εκ. ΜΗΚΟΣ 116 4mm

ΦΩΤΙΣΤΙΚΟ ΤΥΠΟΥ Β

B: PALIO 2 LINEAR LED SYSTEM ΧΡΩΜΑΤΟΣ ΛΕΥΚΟΥ ΧΩΡΙΣ ΑΠΟΣΤΑΣΗ ΜΗΚΟΣ 1570mm 2x T8 LED LAMP, BRIGHT

ΦΩΤΙΣΤΙΚΟ ΤΥΠΟΥ Γ

Γ: BRIGHT BACKLED PANEL 60x60 ΕΚ.

ΦΩΤΙΣΤΙΚΟ ΤΥΠΟΥ Δ

SPOT PENDO 2 Q ECO S.S.LED ΧΡΩΜΑΤΟΣ ΛΕΥΚΟΥ ΣΕ ΡΑΓΑ ΣΕ ΑΠΟΣΤΑΣΗ 10 εκ. BRIGHT

ΦΩΤΙΣΤΙΚΟ ΤΥΠΟΥ Ε

PENDO SQ 2 CEILING ΧΡΩΜΑΤΟΣ ΛΕΥΚΟΥ BRIGHT

ΦΩΤΙΣΤΙΚΟ ΤΥΠΟΥ Ζ

MAX ARTUS S.S.LED ΧΡΩΜΑΤΟΣ ΛΕΥΚΟΥ BRIGHT

ΦΩΤΙΣΤΙΚΟ ΤΥΠΟΥ Η

TERES M2 SQUARE ΧΡΩΜΑΤΟΣ ΛΕΥΚΟΥ BRIGHT

ΟΙ ΤΥΠΟΙ ΤΩΝ ΦΩΤΙΣΤΙΚΩΝ ΠΟΥ ΠΕΡΙΓΡΑΦΟΝΤΑΙ ΕΙΝΑΙ ΕΝΔΕΙΚΤΙΚΟΙ ΤΟΥ ΣΥΓΚΕΚΡΙΜΕΝΟΥ ΟΙΚΟΥ Η ΑΛΛΟΥ ΙΣΟΔΥΝΑΜΟΥ

ΚΥΡΙΟΣ ΕΡΓΟΥ:	ΔΗΜΟΣ ΑΝΔΡΟΥ
ΘΕΣΗ:	ΕΝΤΟΣ ΟΙΚΙΣΜΟΥ ΓΑΥΡΙΟΥ - Δ.Δ.ΥΔΡΟΥΣΑΣ - ΔΗΜΟΣ ΑΝΔΡΟΥ
ΜΕΛΕΤΗΤΗΣ:	ΧΑΤΖΗΜΠΑΛΟΣ ΠΑΝΑΓΙΩΤΗΣ ΜΗΧΑΝΟΛΟΓΟΣ ΜΗΧΑΝΙΚΟΣ ΕΜΠ
ΕΡΓΟ:	ΑΞΙΟΠΟΙΗΣΗ ΠΡΩΗΝ ΔΗΜΟΤΙΚΟΥ ΣΧΟΛΕΙΟΥ ΓΑΥΡΙΟΥ ΣΕ ΠΟΛΙΤΙΣΤΙΚΟ ΚΕΝΤΡΟ
ΜΕΛΕΤΗ:	Η/Μ ΜΕΛΕΤΕΣ
ΘΕΜΑ ΣΧΕΔΙΟΥ:	ΚΑΤΟΨΗ Α' ΟΡΟΦΟΥ ΜΕΛΕΤΗ ΗΛΕΚΤΡΟΛΟΓΙΚΩΝ (ΙΣΧΥΡΑ) — H02
ΚΛΙΜΑΚΑ:	1:50
ΗΜΕΡΟΜΗΝΙΑ:	ΙΑΝΟΥΑΡΙΟΣ 2021

ΕΛΕΓΧΟΣ	ΘΕΩΡΗΣΗ	ΥΠΟΓΡΑΦΗ - ΣΦΡΑΓΙΔΑ