

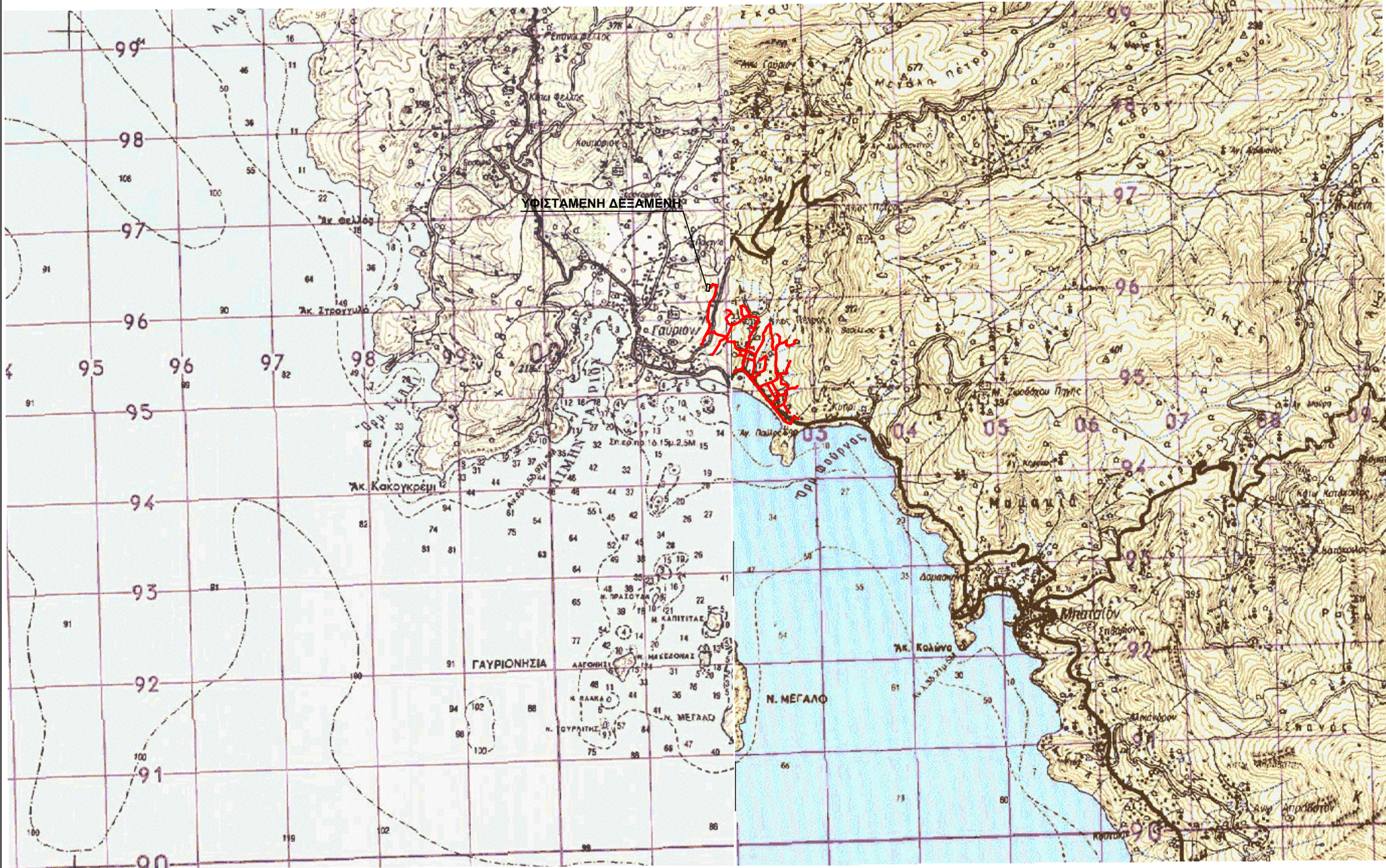

ΘΕΣΗ ΤΟΥ ΕΡΓΟΥ  
1:5.000.000



ΠΕΡΙΟΧΗ ΤΗΣ ΜΕΛΕΤΗΣ  
1:200.000



ΠΕΡΙΟΧΗ ΤΗΣ ΜΕΛΕΤΗΣ  
1:50.000

ΦΟΡΕΑΣ :		ΕΛΛΗΝΙΚΗ ΔΗΜΟΚΡΑΤΙΑ ΔΗΜΟΣ ΑΝΔΡΟΥ	
ΕΡΓΟ :		Οριστική μελέτη ύδρευσης Κάτω Αγίου Πέτρου	
ΜΕΛΕΤΗΤΗΣ :		ΥΠΩΔΩΝΗ - ΣΥΜΒΟΥΛΟΙ ΜΗΧΑΝΙΚΟΙ Ε.Π.Ε. Μετρώνας 34 Αθήνα Τηλ. : 2108642819	
ΟΜΑΔΑ ΜΕΛΕΤΗΣ : 1. Βασιλόπουλος Ηλίας (Δρ. Μηχ/κός) 2. Μωρόντου Ζαχαρούλα (Πολιτικός Μηχ/κός) 3. Τσιφονιάδης Γεώργιος (Αγρονόμος & Τοπογράφος Μηχ/κός) 4. Παπαθανασοπούλου Μαρία (Αγρονόμος & Τοπογράφος Μηχ/κός) 5. Μιχάλας Νικόλαος (Αγρονόμος & Τοπογράφος Μηχ/κός)			
ΤΙΤΛΟΣ ΣΧΕΔΙΟΥ :		ΘΕΣΗ ΤΟΥ ΕΡΓΟΥ	ΑΡ. ΣΧΕΔΙΟΥ :  Γ1
ΚΑΘΑΚΑΛΑ : ΔΙΑΦΟΡΕΣ			
ΧΡΟΝΟΣ ΜΕΛΕΤΗΣ : ΑΠΡΙΛΙΟΣ 2019			
ΣΥΝΤΑΧΘΗΚΕ Ο ΜΕΛΕΤΗΤΗΣ		ΠΑΠΑΘΑΝΑΣΟΠΟΥΛΟΥ ΜΑΡΙΑ ΑΓΡ.-ΤΟΠΟΓΡΑΦΟΣ ΜΗΧ.	ΥΠΟΓΡΑΦΗ
ΕΛΕΓΧΘΗΚΕ Ο ΕΠΙΒΛΕΠΩΝ		ΓΡΗΓΟΡΑΣ ΜΙΧΑΗΛΗΣ ΜΗΧΑΝΟΛΟΓΟΣ ΜΗΧΑΝΙΚΟΣ ΤΕ	
ΕΓΚΡΙΣΗ ΥΠΗΡΕΣΙΑΣ Αντίγραφο.....ΘΕΣΗ ΣΦΡΑΓΙΔΑΣ			